

►►► **Structura metalica pentru casa mica 2011**

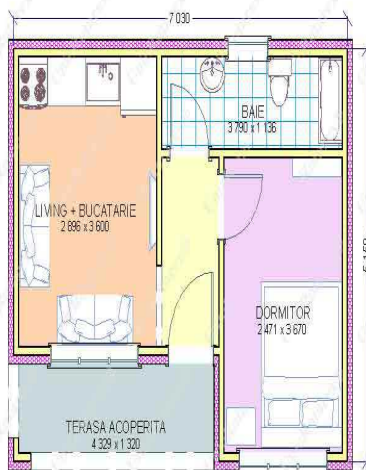

|                       |        |                         |
|-----------------------|--------|-------------------------|
| Suprafata desfasurata | 37 mp  | <b>4700</b> <b>euro</b> |
| Latime                | 5.15 m |                         |
| Lungime               | 7.03 m |                         |
| Dormitoare            | 2 buc  |                         |
| Baie                  | 1 buc  |                         |

|                                                                       |           |
|-----------------------------------------------------------------------|-----------|
| Structura metalica cu plan de montaj                                  | 2775 euro |
| Proiect DTAC (planuri arhitectura, fundatii si instalatii interioare) | 500 euro  |
| Proiect tehnic de rezistenta suprastructura.                          | 500 euro  |
| Montaj structura pe fundatia clientului                               | 925 euro  |

Pretul aproximativ al transportului structurii se calculeaza inmultind numarul de kilometri (aratati de [harta Google Maps](#) din locatia Unic Rotarex® in locatia dumneavoastra) cu un euro/km.

Preturile nu includ TVA.

Platile se fac in lei la cursul BNR din ziua facturarii. 50% in avans si 50% la livrare.

Conditia de livrare este FCA, conform INCOTERMS.

|                                   |        |
|-----------------------------------|--------|
| Termen de executie proiect DTAC   | 4 zile |
| Termen de executie proiect tehnic | 4 zile |
| Termen de executie structura      | 2 zile |
| Termen de executie montaj         | 2 zile |

Oferta se refera la structura metalica si montaj.

Alte lucrari de constructii puteti contracta cu echipe zonale. Lucrari de constructii normale care pot fi realizate de oricine.

Echipa Unic Rotarex®

- Oferta este valabila 30 de zile de la data descarcarii de pe site.

[COMAND AICI](#)