

►►► **Structura metalica
pentru hala agroindustrialia porci**

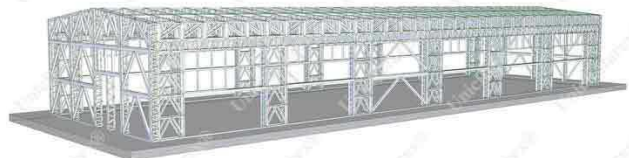
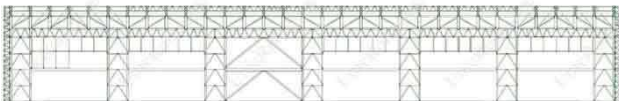
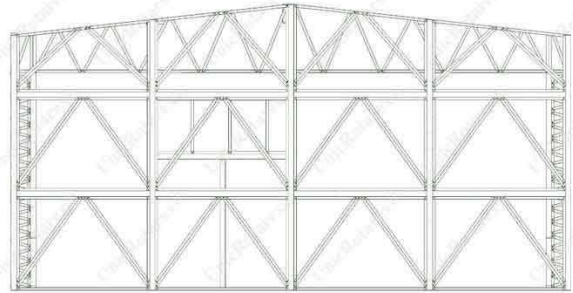
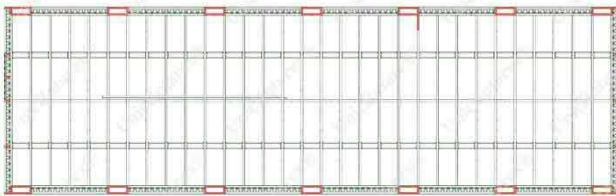

| | | |
|-----------------------|--------|-------------------|
| Suprafata totala hala | 300 mp | 19780 euro |
| Latime | 10 m | |
| Lungime | 30 m | |
| Inaltime | 3.5 m | |

| | |
|---|------------|
| Structura metalica cu plan de montaj | 13500 euro |
| Proiect DTAC (planuri arhitectura, fundatii si instalatii interioare) | 700 euro |
| Proiect tehnic de rezistenta suprastructura. | 1080 euro |
| Montaj structura pe fundatia clientului | 4500 euro |

Pretul aproximativ al transportului structurii se calculeaza inmultind numarul de kilometri (aratati de [harta Google Maps](#) din locatia Unic Rotarex® in locatia dumneavoastra) cu un euro/km.

Preturile nu includ TVA.

Platile se fac in lei la cursul BNR din ziua facturarii. 50% in avans si 50% la livrare.

Conditia de livrare este FCA, conform INCOTERMS.

| | |
|-----------------------------------|---------|
| Termen de executie proiect DTAC | 30 zile |
| Termen de executie proiect tehnic | 15 zile |
| Termen de executie structura | 3 zile |
| Termen de executie montaj | 4 zile |

Oferta se refera la structura metalica si montaj.

Alte lucrari de constructii puteti contracta cu echipe zonale. Lucrari de constructii normale care pot fi realizate de oricine.

Echipa Unic Rotarex®

- Oferta este valabila 30 de zile de la data descarcarii de pe site.

[COMAND AICI](#)

www.rotarex.ro