

►►► **Structura metalica pentru hala magazin**

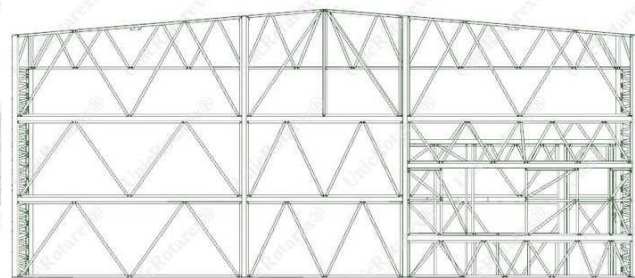
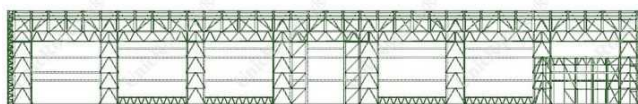
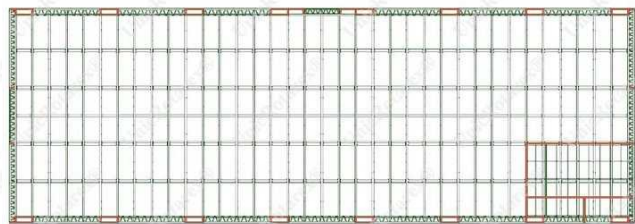
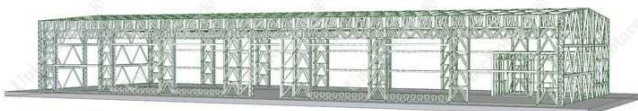

Suprafata totala hala	420 mp	27430.5 euro
Latime	12 m	
Lungime	35 m	
Inaltime	4 m	
Suprafata birouri	11.5 mp	

Structura metalica cu plan de montaj	19210.5 euro
Proiect DTAC (planuri arhitectura, fundatii si instalatii interioare)	720 euro
Proiect tehnic de rezistenta suprastructura.	1200 euro
Montaj structura pe fundatia clientului	6300 euro

Pretul aproximativ al transportului structurii se calculeaza inmultind numarul de kilometri (aratati de [harta Google Maps](#) din locatia Unic Rotarex® in locatia dumneavoastra) cu un euro/km.

Preturile nu includ TVA.

Platile se fac in lei la cursul BNR din ziua facturarii. 50% in avans si 50% la livrare.

Conditia de livrare este FCA, conform INCOTERMS.

Termen de executie proiect DTAC	30 zile
Termen de executie proiect tehnic	15 zile
Termen de executie structura	6 zile
Termen de executie montaj	9 zile

Oferta se refera la structura metalica si montaj.

Alte lucrari de constructii puteti contracta cu echipe zonale. Lucrari de constructii normale care pot fi realizate de oricine.

Echipa Unic Rotarex®

- Oferta este valabila 30 de zile de la data descarcarii de pe site.

[COMAND AICI](#)

www.rotarex.ro