

►►► Structura metalica pentru casa mica 2001

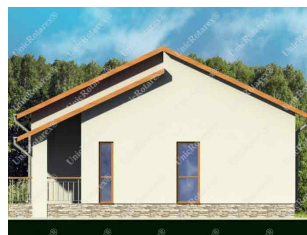
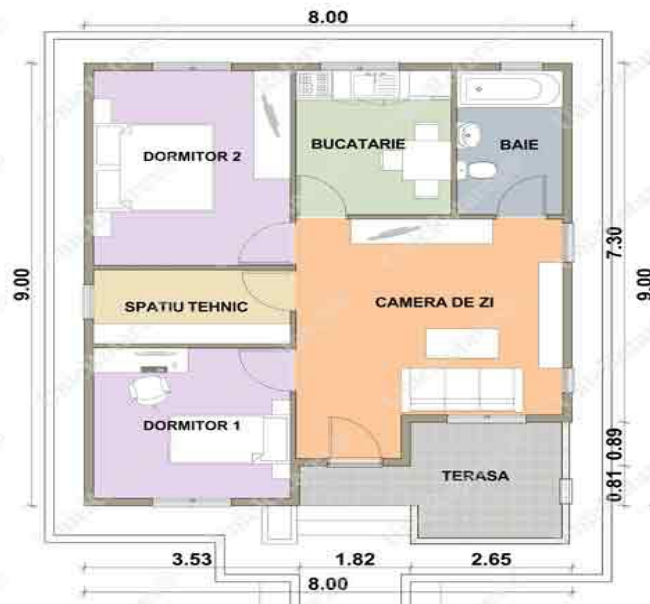

|                       |       |                   |
|-----------------------|-------|-------------------|
| Suprafata desfasurata | 72 mp | <b>10245 euro</b> |
| Latime                | 8 m   |                   |
| Lungime               | 9 m   |                   |
| Dormitoare            | 2 buc |                   |
| Baie                  | 1 buc |                   |

|   |           |
|---|-----------|
| Structura metalica cu plan de montaj        | 7488 euro |
| Proiect tehnic de rezistenta suprastructura | 525 euro  |
| Montaj structura pe fundatia clientului     | 2232 euro |

Pretul aproximativ al transportului structurii se calculeaza inmultind numarul de kilometri (aratati de [harta Google Maps](#) din locatia Unic Rotarex® in locatia dumneavoastra) cu un euro/km.

Preturile nu includ TVA.

Platile se fac in lei la cursul BNR din ziua facturarii. 50% in avans si 50% la livrare.

Conditia de livrare este FCA, conform INCOTERMS.

|                                   |        |
|-----------------------------------|--------|
| Termen de executie proiect tehnic | 7 zile |
| Termen de executie structura      | 5 zile |
| Termen de executie montaj         | 5 zile |

Oferta se refera la structura metalica si montaj.

Alte lucrari de constructii puteti contracta cu echipe zonale. Lucrari de constructii normale care pot fi realizate de oricine.

Echipa Unic Rotarex®

- Estimarea este calculata la preturile de referinta ale materiilor prime de saptamana aceasta si se poate transforma intr-o oferta in maxim 7 zile de la descarcarea de pe site in limita disponibilitatii de proiectare, productie si montaj.

[COMAND AICI](#)

www.rotarex.ro