

►►► **Structura metalica
pentru hala agroindustrialia vaci**

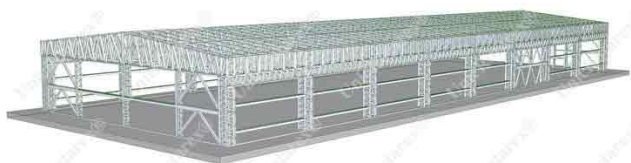
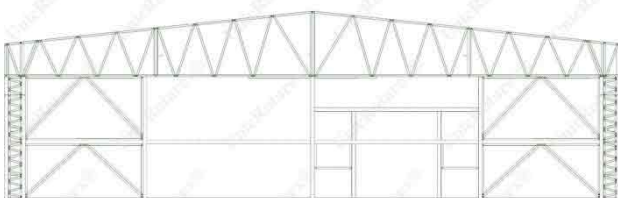
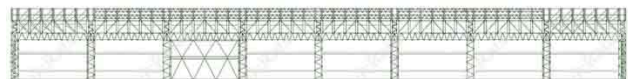
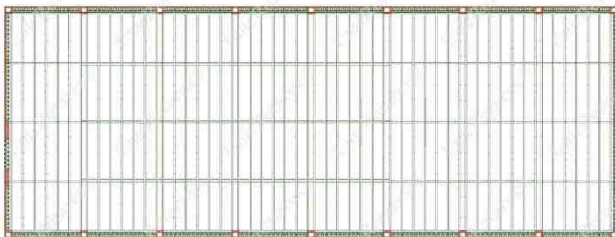

Suprafata totala hala	600 mp	64428 euro
Latime	15 m	
Lungime	40 m	
Inaltime	3.5 m	

Structura metalica cu plan de montaj	45600 euro
Proiect tehnic de rezistenta suprastructura	1500 euro
Montaj structura pe fundatia clientului	17328 euro

Pretul aproximativ al transportului structurii se calculeaza inmultind numarul de kilometri (aratati de [harta Google Maps](#) din locatia Unic Rotarex® in locatia dumneavoastra) cu un 1,5 euro/km.

Preturile nu includ TVA.

Platile se fac in lei la cursul BNR din ziua facturarii. 50% in avans si 50% la livrare.

Conditia de livrare este FCA, conform INCOTERMS.

Termen de executie proiect tehnic	15 zile
Termen de executie structura	6 zile
Termen de executie montaj	9 zile

Oferta se refera la structura metalica si montaj.

Alte lucrari de constructii puteti contracta cu echipe zonale. Lucrari de constructii normale care pot fi realizate de oricine.

Echipa Unic Rotarex®

- Estimarea este calculata la preturile actuale de referinta ale materiilor prime si se poate transforma intr-o oferta in maxim 7 zile de la descarcarea de pe site, in limita disponibilitatii de proiectare, productie si montaj.

[COMAND AICI](#)

www.rotarex.ro